



ALMA MATER STUDIORUM  
UNIVERSITÀ DI BOLOGNA

# SCUOLA DI MEDICINA E CHIRURGIA

## Corso di Laurea in Fisioterapia

SITO INTERNET DEL CORSO DI LAUREA:  
<https://corsi.unibo.it/laurea/fisioterapia>



# LAUREA in FISIOTERAPIA

L/SNT2-PROFESSIONI SANITARIE DELLA RIABILITAZIONE



***Abilitante alla Professione Sanitaria di  
Fisioterapista***



ALMA MATER STUDIORUM  
UNIVERSITÀ DI BOLOGNA

# LAUREA IN FISIOTERAPIA

ABILITANTE ALLA PROFESSIONE SANITARIA DI FISIOTERAPISTA

HOME

IL CORSO

ISCRIVERSI

STUDIARE

OPPORTUNITÀ

BACHECA

CONTATTI

IT

EN



ESPLORA IL CORSO ▶

OPEN DAY ▶



TIPO DI CORSO  
Laurea



SEDE DIDATTICA  
Bologna



LINGUA  
Italiano



TIPO DI ACCESSO  
Numero programmato



CLASSE DI CORSO  
L/SNT2 - PROFESSIONI SANITARIE DELLA  
RIABILITAZIONE



COORDINATORE  
Paolo Pillastrini



DIPARTIMENTO  
Scienze Biomediche e Neuromotorie -



INSEGNAMENTI  
Il piano didattico

ALMA MATER STUDIORUM - UNIVERSITÀ DI BOLOGNA

IL PRESENTE MATERIALE È RISERVATO AL PERSONALE DELL'UNIVERSITÀ DI BOLOGNA E NON PUÒ ESSERE UTILIZZATO AI TERMINI DI LEGGE DA ALTRE PERSONE O PER FINI NON ISTITUZIONALI



# Corso di Laurea in Fisioterapia

Presidente/coordinatore

**Prof. Paolo Pillastrini**

Dipartimento di Scienze Biomediche e Neuromotorie Via Massarenti 9, Bologna - Italia

## SEDI FORMATIVE

### **BOLOGNA**

Resp. attività  
didattiche  
professionalizzanti -  
**Dott.ssa Adriana  
Semprini**  
Coord. Didattico  
**Dott. Giovanni  
Villani**

### **CESENA**

Resp. attività  
didattiche  
professionalizzanti -  
**Dott.ssa Lucia  
Bertozzi**  
Coord. didattici  
**Dott. ssa Elisabetta  
Ricci**

### **IMOLA**

Resp.attività  
didattiche  
professionalizzanti  
**Dott.ssa Deborah  
Deserri**  
Coord. Didattico  
**Dott.ssa Elena  
Rossi**

### **RIMINI**

Resp.attività  
didattiche  
professionalizzanti  
**Dott.ssa Lucia  
Bertozzi**  
Coord. Didattico  
**Dott.ssa Elisa Gatti  
Dott.ssa Faenza  
Silvia**



# PROFILO PROFESSIONALE DEL FISIOTERAPISTA

Decreto Legislativo n. 741 del 14/9/1994  
Ministero della Sanità

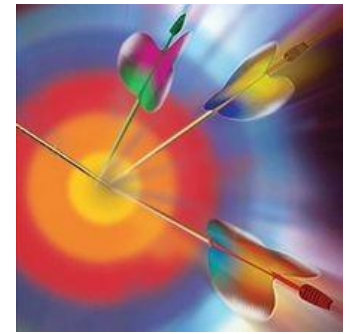

## ART.1

**E' individuata la figura del Fisioterapista**

**Svolge in via autonoma, o in collaborazione con altre figure sanitarie, gli interventi di prevenzione, cura e riabilitazione nelle aree della motricità, delle funzioni corticali superiori e di quelle viscerali**

**Elabora, anche in équipe multidisciplinari, la definizione del programma di riabilitazione volto all'individuazione ed al superamento del bisogno di salute del disabile**



## ESSERE PROFESSIONISTI DELLA SALUTE: **AUTONOMIA E RESPONSABILITÀ**

**Il fisioterapista è colui che svolge in  
maniera autonoma il suo ruolo di cura e  
riabilitazione della persona secondo le  
migliori evidenze scientifiche,  
assumendosi la piena responsabilità del  
proprio operato**



“... da un grande potere derivano grandi responsabilità ...”  
(Spiderman, 1962)



# Percorsi formativi post laurea

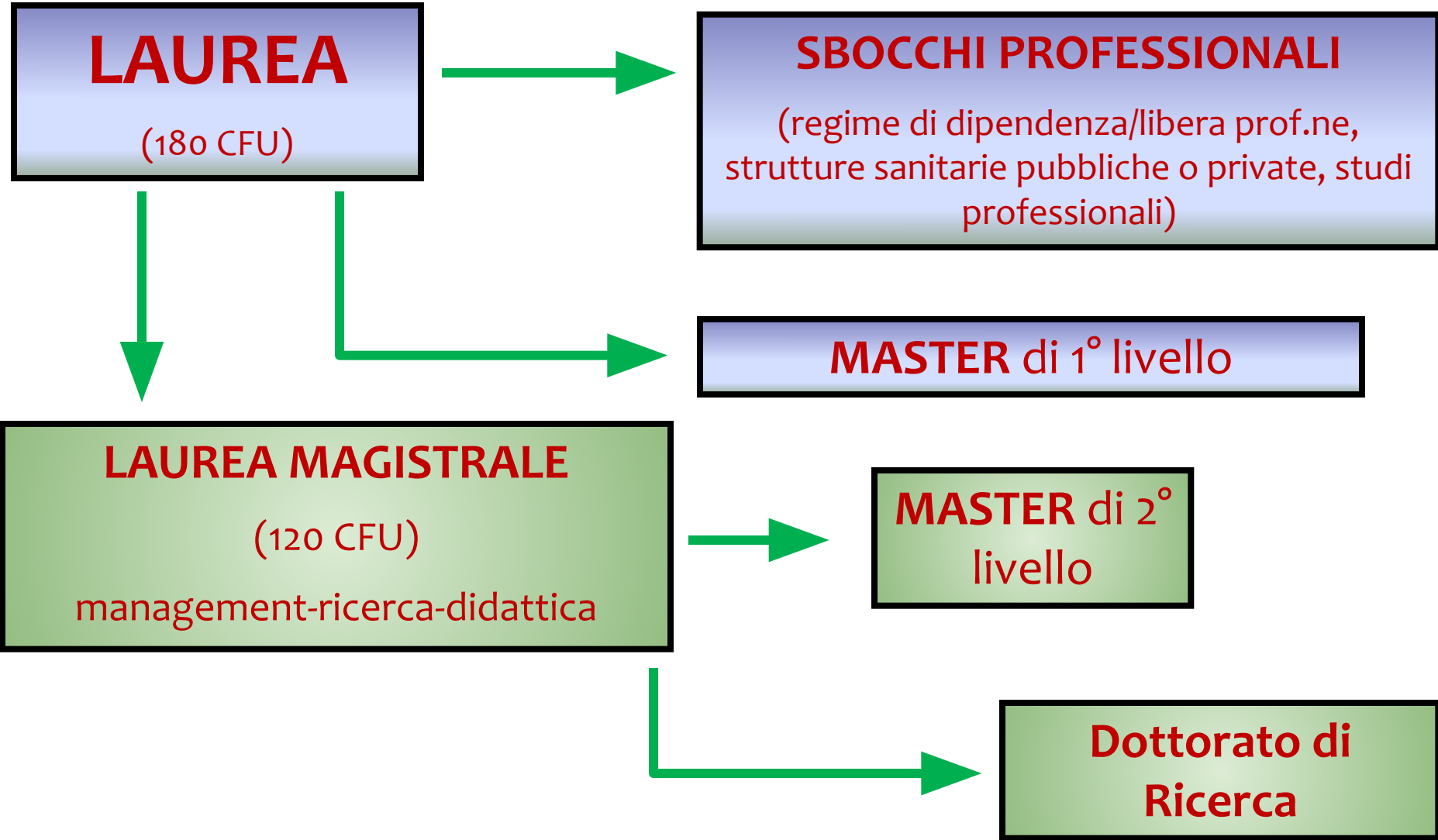



# *Ambito lavorativo*

## **STRUTTURE SANITARIE**

### **PUBBLICHE**

in regime di  
dipendenza o  
libera professione

### **PRIVATE**

in regime di  
dipendenza o  
libera professione

## **STUDI PROFESSIONALI**





# Fisioterapia in area ortopedica

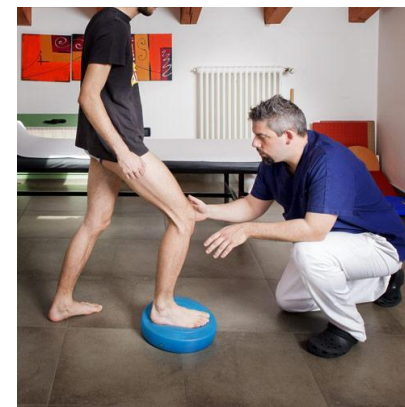



# Fisioterapia in area geriatrica







# *Fisioterapia in area critica*





# ***Fisioterapia in area pediatrica***







# *Fisioterapia in oncologia e cure palliative*







# Fisioterapia in area sportiva



# Fisioterapia in Terapia Manuale e Posturale

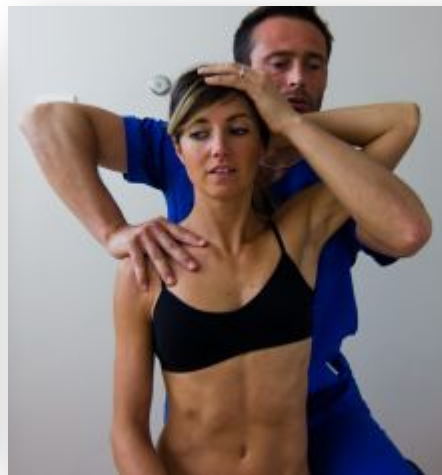



# *Fisioterapia in acqua*



# Tecnologie





# Fisioterapia nei paesi in via di sviluppo







# Fisioterapista in area didattica universitaria e della ricerca





# Organizzazione del Corso di Studio

- Lezioni delle **discipline di base** o propedeutiche tenute dai docenti della Scuola di Medicina per **gli studenti di tutte le sedi** congiuntamente nelle **aule dell'ateneo bolognese**
- Lezioni delle **discipline professionalizzanti** tenute dai docenti professionisti sanitari di ogni singolo ambito clinico **presso ciascuna delle quattro sedi formative**
- **I tirocini** si svolgono nella sede di appartenenza. Lo studente viene affiancato ad un fisioterapista (**Tutor/Guida di tirocinio**) **in un rapporto 1:1**

***Sia le lezioni teoriche che i tirocini***

***hanno l'obbligo di frequenza***



# La didattica

(CFU 120)

frequenza obbligatoria 75%





# *Attività formative obbligatorie*

<b>I ANNO</b>	<b>II ANNO</b>	<b>III ANNO</b>
Biochimica, Biologia, Anatomia, Fisiologia	Gestione clinica in reumatologia e geriatria	Attività seminariali
Scienza della prevenzione	Gestione clinica dei disturbi del movimento in età evolutiva	Metodologie avanzate in fisioterapia
Fisica, Informatica, Statistica	Neurologia e riabilitazione	Ricerca e management nel sistema salute
Scienze psicologiche e pedagogiche	Gestione clinica nelle disfunzioni muscolo scheletriche	Scienze cliniche specialistiche
Scienza del movimento umano	Gestione clinica nelle disfunzioni neuromuscolari	
Patologia, Medicina Interna, Farmacologia	Laboratori di fisioterapia	
Neuroanatomia, Neurofisiologia		
Inglese		



# Gli esami

- Gli esami da sostenere durante i tre anni di corso sono 19
  - 17 (spesso suddivisi in parziali)
  - 2 di tirocinio
- a cui si somma la PROVA FINALE abilitante alla professione di Fisioterapista





# Esempio

1° anno	PATOLOGIA, MEDICINA INTERNA, FARMACOLOGIA	Medicina interna	A Bo (in plenaria)
		Patologia generale	A Bo (in plenaria)
		Farmacologia	A Bo (in plenaria)
2°anno	NEUROLOGIA E RIABILITAZIONE	Neurologia	A Bo (in plenaria)
		Medicina riabilitativa in neurologia	In sede formativa
		Valutazione e test clinici in neurologia	In sede formativa
3°anno	METODOLOGIE AVANZATE DI FISIOTERAPIA	Terapia manuale	A Bo (in plenaria)
		Fisioterapia in area critica	In sede formativa
		Fisioterapia speciale	In sede formativa

**Il voto dell'esame è determinato dalla media delle valutazioni ottenute nei parziali che lo compongono**



# Il tirocinio

(CFU 60)

frequenza obbligatoria 100%

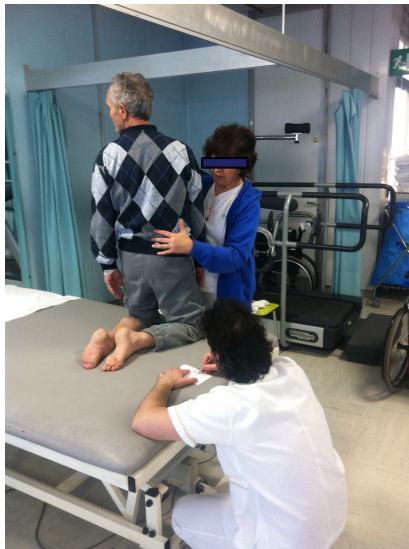

**Rapporto 1/1  
Tutor/studente**



# Il tirocinio

## Le sedi

- Ospedali e Distretti delle Aziende Sanitarie
- IRCSS
- Case di Cura
- Case di Riposo
- Ambulatori privati
- A domicilio
- Cooperative socio-sanitarie





# *Are* di tirocinio

**Area Infanzia**

**Area Ortopedica**

**Area Territoriale**

**Area Geriatrica**

**Area Reumatologica**

**Area Specialistica**

**Area Critica**

**Area Neurologica**



**CALENDARIO DIDATTICO - Corso di Laurea in FISIOTERAPIA - ANNO ACCADEMICO 2023/2024**

	OTT 2023 Inizio corso 2°-3° a 02/10 1° a 16/10  ME 04/10 patrono BO, SA 14/10 patrono RN	NOV  ME 01/11 festa	DIC  VE 08/12 festa, VACANZE NATALIZIE SA 23/12 – DO 07/01	GEN 2024  VACANZE NATALIZIE SA 23/12 – DO 07/01	FEB	MAR	APR  VACANZE PASQUALI GI 28/03 - MA 02/04 GI 25/04 festa	MAG  ME 01/05 festa	GIU  DO 02/06 festa, LU 24/06 patrono CE	LUG	AGO	SET
<b>1</b>  Teoria: 49 CFU  Tirocinio: 11 CFU	TEORIA gg. 53  16/10 - 13/01			ESAMI  15/01 - 10/02	TIROC 1 Prep. tirocini (2 sett)  12/02 - 24/02	TIROC 1 Area Nursing (2 sett)  26/02 - 09/03	TEORIA gg. 49  11/03 - 01/06		TIROCINIO 1 Area Val. Art. e Musc. (4 sett)  03/06 - 29/06	ESAMI  01/07 - 30/09		
<b>2</b>  Teoria: 37 CFU  Tirocinio: 23 CFU  Annuali: laboratori/seminari	TEORIA gg. 43 (dal 2 al 9 ott lezioni solo a Bologna)  02/10 - 02/12		ESAMI  04/12 – 06/01	TIROCINIO 2 Area Medica 1 - Area Ortopedica - Area Infanzia (7 sett)  08/01 - 24/02		TEORIA gg. 40  26/02 – 27/04		TIROCINIO 2 Area Medica 2 – Area Ortopedica – Area Infanzia (8 sett)  29/04 – 29/06*		ESAMI  01/07 - 30/09		
<b>3</b>  Teoria: 22 CFU  + 6 CFU elettivi  Tirocinio: 26 CFU  Annuali: seminari/elettivi	TEORIA gg. 14  02/10 – 21/10	TIROCINIO 3 Area Neurologica - Area Ortopedica - Area Infanzia - Area Specialistica 1 (8 sett)  23/10 – 23/12*		TEORIA gg. 20  08/01 – 03/02	ESAMI  05/02 – 24/02	TEORIA gg. 15  26/02 - 16/03	TIROCINIO 3 Area Critica – Area Territoriale – Area Specialistica 2 (6 sett) + TIROCINIO 4 A scelta (4 sett)  18/03 - 15/06*		TEORIA gg. 20  17/06 – 29/06	ESAMI  01/07 - 30/09		

**Incontro 1° anno per presentazione corso 6/11/2023 h16-18 + Finestra per TECO dal 16/10/2023 al 20/12/2023 + Finestre per ELETTIVI dal 18/12/2023**

**GIORNI DEDICATI ALLE DISCIPLINE PROFESSIONALIZZANTI**

	1° SEMESTRE	2° SEMESTRE
<b>1° ANNO</b>	Tutti i GIOVEDÌ (n°5) dal 16/11 al 21/12. A gennaio LUN – GIOV(n°2) 8-11/01	GIOVEDÌ
<b>2° ANNO</b>	Dal 10/10 in poi gg in sede: LUNEDÌ, MARTEDÌ E VENERDÌ	LUNEDÌ, MARTEDÌ, MERCOLEDÌ e VENERDÌ
<b>3° ANNO</b>	A ottobre gg in sede: MERCOLEDÌ, GIOVEDÌ E VENERDÌ Dal 18/12 in poi gg in sede: LUNEDÌ, MARTEDÌ e GIOVEDÌ	LUNEDÌ, MARTEDÌ e GIOVEDÌ





# *ISCRIVERSI AL CORSO*



## Iscriversi al Corso: requisiti, tempi e modalità

### Informazioni generali sui requisiti di accesso

Requisiti per l'accesso al corso 1. Requisiti di accesso e loro verifica Il Corso di Studio è a numero programmato ai sensi di legge. Il numero... [Leggi di più](#)







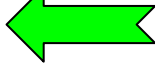

### TEST AMMISSIONE ANNI PASSATI

[Test anni precedenti](#)

Consulta i test di ammissione degli anni passati

### Bando per l'ammissione ai CdL delle Professioni Sanitarie a.a. 2023/24

-  [Bando per l'ammissione ai CdL delle Professioni Sanitarie a.a. 2023/24 \[.pdf 710Kb\]](#) 
-  [Modulo richiesta adattamenti a.a. 2023/24 \[.docx 525Kb\]](#)
-  [Allegato A - Programmi relativi ai quesiti delle prove a.a. 2023/24 \[.pdf 114Kb\]](#)
-  [Allegato 1 - Modulo di autocertificazione a.a. 2023/24 \[.docx 31Kb\]](#)
-  [Avviso di convocazione e modalità di accesso all'area concorsuale - Prova di ammissione ai Corsi di Laurea delle Professioni Sanitarie - 14/09/2023 \[.pdf 254Kb\]](#)
-  [Avviso di ripartizione dei candidati nei settori concorsuali - Prova di ammissione ai Corsi di Laurea delle Professioni Sanitarie - 14/09/2023 \[.pdf 161Kb\]](#)
-  [Avviso posti definitivi a.a. 2023/24 - DM n. 1225 dell'11/09/2023 \[.pdf 316Kb\]](#)



# Concorso per l'ammissione ai Corsi delle Professioni Sanitarie

- Il bando di concorso esce a luglio – scadenza fine agosto
- Numero di posti programmato ripartiti nelle 4 sedi (BO, IM, CE, RN)
- L'iscrizione si effettua on-line
- 2 opzioni di scelta sui CdL, corso di prima preferenza FISIOTERAPIA
- Ordine di preferenza di tutte e quattro le sedi formative
- La prova di ammissione si è tenuta il 14 settembre 2023 per tutte le professioni sanitarie



# I quesiti



Università degli Studi di BOLOGNA  
CdL nelle Professioni Sanitarie

## PROVA DI AMMISSIONE AI CORSI DI LAUREA NELLE PROFESSIONI SANITARIE

Anno Accademico 2008/2009

### Test di Logica e Cultura Generale

1. Inserire nel settore il numero mancante.

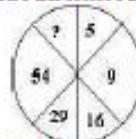

- A) 103
- B) 110
- C) 105
- D) 108
- E) 106

2. Completa la serie con il numero che manca:

4 9 19 ? 79 159

- A) 39
- B) 41
- C) 40
- D) 38
- E) 37

3. Nell'ottobre 2004 Amhid Karzai ha vinto:

- A) Le elezioni presidenziali in Afghanistan
- B) Le elezioni politiche in Iraq
- C) Le elezioni politiche generali in Afghanistan
- D) Il primo turno delle elezioni politiche in Iraq
- E) Il premio Nobel per la pace

4. Come si chiamava il cacciatore di nazisti morto a 96 anni nel settembre 2005, dopo aver portato in tribunale più di mille criminali di guerra?

- A) Simon Wisenthal
- B) Philip Roth
- C) Joseph Brodsky
- D) Elie Wiesel
- E) Simon Weil

<https://corsi.unibo.it/laurea/fisioterapia/test-di-ammissione-anni-pasati>





HOME /

## Lauree delle Professioni sanitarie - Test di ammissione anni passati

Negli allegati trovi le prove di ammissione che sono state somministrate negli anni passati, con le risposte corrette.

### TEST DI AMMISSIONE DEGLI ANNI PASSATI

-  [Test di ammissione 2023-2024](#)  
[ .pdf 68Kb ]
-  [Test di ammissione 2022-2023](#)  
[ .pdf 87Kb ]
-  [Test di ammissione 2021-2022](#)  
[ .pdf 56Kb ]
-  [Test di ammissione 2020-2021](#)  
[ .pdf 168Kb ]
-  [Test di ammissione 2019-2020](#)  
[ .pdf 52Kb ]
-  [Test di ammissione 2018-2019](#)  
[ .pdf 76Kb ]
-  [Test di ammissione 2017-2018](#)  
[ .pdf 112Kb ]
-  [Test di ammissione 2016-2017](#)  
[ .pdf 68Kb ]
-  [Test di ammissione 2015-2016](#)  
[ .pdf 61Kb ]
-  [Test di ammissione 2014-2015](#)  
[ .pdf 61Kb ]



## Esplora il Corso

### 5 MOTIVI PER ISCRIVERTI AL CORSO

1

L'esperienza "sul campo" già dal primo anno in numerose strutture di eccellenza pubbliche e private

2

La proposta formativa è attuale ed efficace, con la teoria strettamente supportata dalla pratica

3

La centralità dello studente è garantita dall'organizzazione in piccoli gruppi e dal rapporto individuale con i tutor

### I NUMERI DEL CORSO



26%

Studenti internazionali e fuori regione



82%

Laureati in corso



2%

Laureati con una esperienza all'estero



76%

Laureati soddisfatti degli studi svolti



89%

Laureati che lavorano



11%

Laureati che non lavorano ma studiano o non cercano



0%

Laureati che non lavorano e cercano



# *Vi aspettiamo!*

